Übung 371 - "Sah ein Knab' ein Röslein stehn {Disk.}" (Trad.)
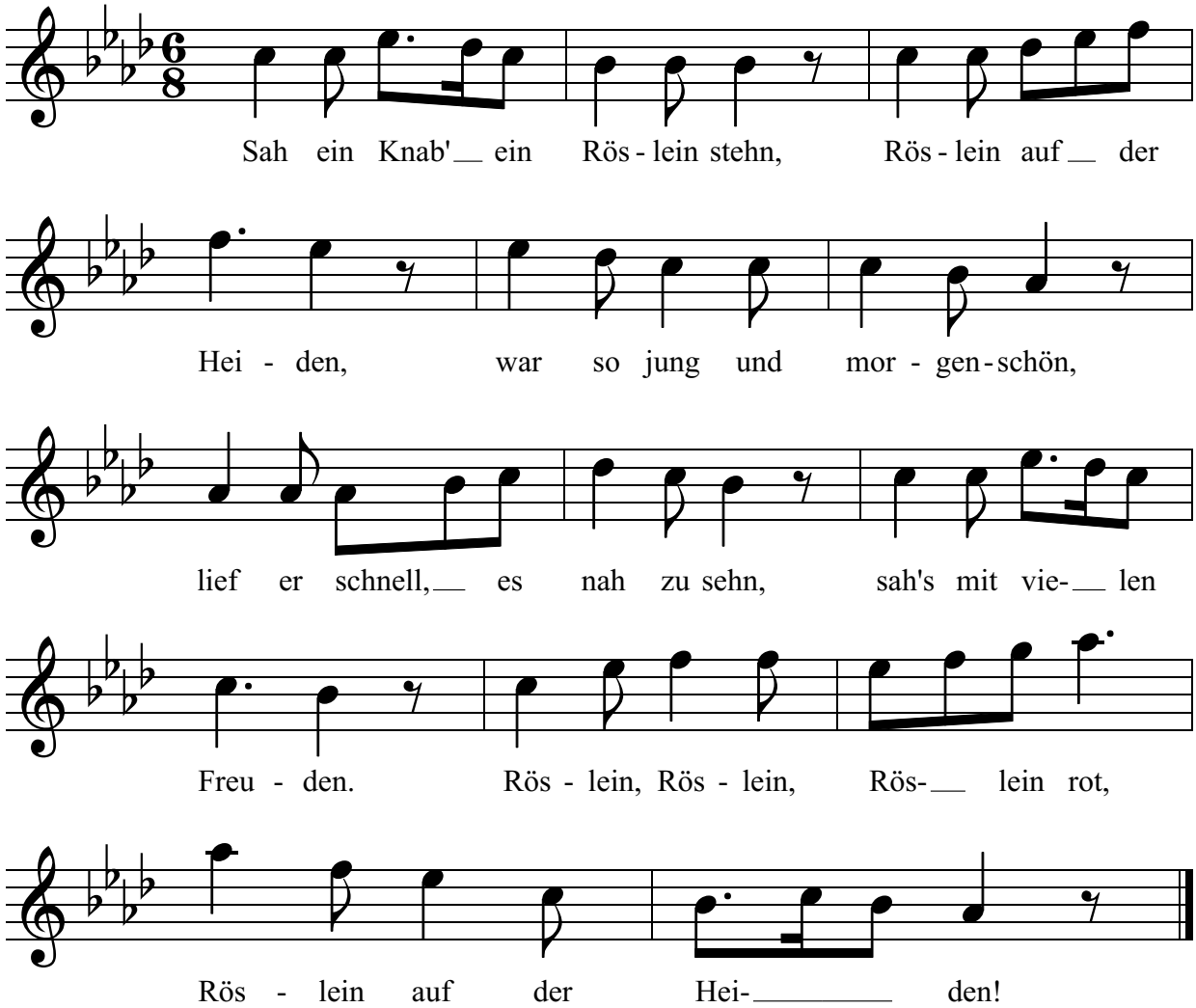
♩ = 90